









## ALTERAÇÃO SHERIDAN RIO COMERCIO E SERVIÇOS EIRELI

**DEBORA DA SILVA LOURENÇO**, brasileira, solteira, nascida em 22/05/1992, portadora da carteira de identidade nº 24.202.582-3, expedida pelo Detran/RJ e do CPF nº 138.729.737-62, residente e domiciliada na Rua São João Alberto S/N LT18 QD37 – Grande Rio – São João de Meriti - RJ - CEP 25540-060, titular da empresa **SHERIDAN RIO COMERCIO E SERVIÇOS EIRELI ME**, CNPJ nº: 19.932.323/0001-41 registrada na Jucerja sob o nº 33600356075, com seu contrato de constituição e suas alterações devidamente arquivada na junta comercial do Estado do Rio de Janeiro, resolve alterar seu contrato social da empresa, conforme as cláusulas seguintes:

- A) Alteração de objetivo
- B) Alteração de responsável

**PRIMEIRA:** O objetivo da empresa é: Limpeza de prédio e em domicílio, impressão de matéria para uso publicitários, pintura para sinalização em pista rodoviárias e aeroportos, obras de urbanização, ruas praças e calçadas, obras de terraplanagem, montagem e instalação de sistemas e equipamentos de iluminação e sinalização em vias públicas, portos e aeroportos, serviços especializados para construção, comércio de lustres, luminárias e abajures, comércio de produtos de higiene, limpeza e conservação domiciliar, limpeza e conservação domiciliar com atividades de fracionamento e condicionamento associada, comércio de equipamento de informática, comércio de material elétrico, loja de variedade exceto loja de magazine, comércio de eletro doméstico e equipamento de áudio e vídeo, serviço de transporte de passageiros, locação de automóveis com motorista, comércio de produtos saneantes e domissanitários, transporte rodoviário de carga exceto produtos perigoso, serviços de alimentação para eventos e recepções, bufê, estúdios cinematográficos, produção de filmes para publicidade, produção de filmes de vídeos, e programas de televisão, comércio varejista de artigos do vestuário, comércio atacadista de outros artigos de uso pessoal e doméstico, artigos de cutelaria, artigos para habitação de vidro, cristal, porcelana, borracha, plástico, metal, madeira, vime, painéis, louças, garrafas térmicas, escadas domésticas, escovas, vassouras, cabides, brinquedos, instrumentos musicais, artigos de óptica, comércio atacadista de artigos descartáveis em geral, comércio varejista de bebidas, comércio atacadista de hortifrutigranjeiros, comércio atacadista de frutas e legumes em conservas e congelados, atividades de pós produção cinematográfica, de vídeos e de programas de televisão, distribuição cinematográfica, de vídeo e de programas de televisão, atividades de gravação de som e de edição de música, portais, provedores de conteúdo e outros serviços de informação na internet, promoção de vendas, locação de automóveis sem condutor, aluguel de outras máquinas e equipamentos comerciais e industriais, aluguel de máquinas e equipamentos para construção sem operador, exceto andaimes, agências de viagens, atividades de limpeza, preparação de documentos e serviços especializados de apoio administrativo, serviços de organização de feiras, congressos, exposições e festas, produção teatral, produção musical, atividades de sonorização e de iluminação, artes cênicas, espetáculos e atividades complementares, produção e promoção de eventos esportivos, atividades de serviços, serviços combinados para apoio a edifícios, atividades de limpeza, atividades paisagísticas, comércio atacadista de artigos de escritório e de papelaria, comércio atacadista de bolsas, malas e artigos de viagem, comércio atacadista de embalagens, comércio atacadista de máquinas, aparelhos e equipamentos para uso odontológico médico hospitalar: partes e peças, comércio atacadista de produtos de higiene pessoal, comércio atacadista de roupas e acessórios para uso profissional e de segurança do trabalho, comércio atacadista de suprimentos para informática, comércio varejista de artigos de cama, mesa e banho, comércio varejista de artigos de viagem, comércio varejista de artigos do vestuário e acessórios, comércio varejista de calçados, comércio varejista de ferragens e ferramentas, comércio varejista de laticínios e frios, comércio varejista de materiais de construção em geral, comércio varejista de materiais hidráulicos, comércio atacadista de instrumentos e materiais para uso médico, cirúrgico, hospitalar e de laboratórios, instalação e manutenção de sistemas centrais de ar condicionado, de ventilação e refrigeração, reparação e manutenção de equipamentos eletroeletrônicos de uso pessoal e doméstico, montagem e instalação de sistemas e equipamentos de iluminação e sinalização em vias públicas, portos e aeroportos, comércio varejista de material elétrico, comércio varejista de móveis, comércio varejista de outros artigos de uso pessoal e doméstico não especificados anteriormente, artigos religiosos e de culto, artigos eróticos (sex shop), artigos funerários artigos para festas, plantas, flores e frutos artificiais para ornamentação, perucas, artigos para bebê, rede de dormir, carvão e lenha, extintores, exceto para veículos, cartões telefônicos, molduras e quadros, cargas e preparados para incêndio, quinquilharias para uso agrícola, comércio varejista de produtos alimentícios em geral ou especializado em produtos alimentícios, comércio varejista de artigos de papelaria, construção de rodovias e ferrovias, obras de urbanização - ruas, praças e calçadas, construção de edifícios, instalação e manutenção elétrica, serviços de pintura de edifícios em geral, obras de acabamento em gesso e estuque, comércio varejista de artigos esportivos, comércio atacadista de roupas e acessórios para uso profissional e de segurança do trabalho, comércio varejista de produtos alimentícios em geral, confecção de peças do vestuário, exceto roupas íntimas e as confeccionadas sob medida.

Junta Comercial do Estado do Rio de Janeiro

Empresa: SHERIDAN RIO COMERCIO E SERVICOS EIRELI ME

NIRE: 336.0035607-5 Protocolo: 00-2020/097894-2 Data do protocolo: 24/06/2020

CERTIFICO O ARQUIVAMENTO em 26/06/2020 SOB O NÚMERO 00003888367 e demais constantes do termo de autenticação.

Autenticação: C21E5FF33AC6116FA4CEB8E99AA8570729F723BD4B041206736EE0A5FCD0E6D4

Para validar o documento acesse <http://www.jucerja.rj.gov.br/servicos/chanceladigital>, informe o nº de protocolo.

Pag. 3/8





confeção de equipamentos e acessórios para segurança pessoal e profissional, confeção de roupas de proteção e segurança e resistentes a fogo, confeção de artigos para viagem, bolsas e semelhantes de qualquer material, confeção de artigos para viagem, bolsas e semelhantes de qualquer material, confeção de artigos do vestuário, produzidos em malharias e tricotagens, exceto meias, confeção de roupas profissionais, exceto sob medida, confeção de roupas profissionais, medida, confeção de meias, confeção sob medida, de roupas profissionais, confeção de calçados de materiais não especificados anteriormente, confeção de tênis de qualquer material, confeção de artefatos de borracha não especificados anteriormente, confeção de aparelhos e utensílios para correção de defeitos físicos e aparelhos ortopédicos em geral sob encomenda, confeção de artefatos diversos de madeira, **neste ato passará a ser:** limpeza em prédios e em domicílios, administração de obras, agências de viagens, aluguel de material médico, atividades de apoio a gestão de saúde, atividades de consultoria e auditoria contábil e tributária, atividades de contabilidade, atividades de fornecimento de infra estrutura de apoio e assistência a paciente no domicílio, atividades de limpeza não especificadas anteriormente, atividades paisagísticas, coleta de resíduos não perigosos, comércio atacadista de artigos de escritório e de papelaria, comércio atacadista de bolsas, malas e artigos de viagem, comércio atacadista de equipamentos de informática, comércio atacadista de frutas, verduras, raízes, tubérculos, hortaliças e legumes frescos, comércio atacadista de instrumentos e materiais para uso médico, cirúrgico, hospitalar e de laboratórios, comércio atacadista de lustres, luminárias e abajures, comércio atacadista de máquinas, aparelhos e equipamentos para uso odontológico hospitalar partes e peças, comércio atacadista de material elétrico, comércio atacadista de produtos de higiene pessoal, comércio atacadista de produtos de higiene, limpeza e conservação domiciliar, comércio atacadista de roupas e acessórios para uso profissional e de segurança do trabalho, comércio atacadista de suprimentos para informática, comércio varejista de artigos de cama, mesa e banho, comércio varejista de artigos de papelaria, comércio varejista de artigos de viagem, comércio varejista de artigos do vestuário e acessórios, comércio varejista de artigos esportivos, comércio varejista de bebidas, comércio varejista de calçados, comércio varejista de ferragens e ferramentas, comércio varejista de laticínios e frios, comércio varejista de materiais de construção em geral, comércio varejista de materiais hidráulicos, comércio varejista de material elétrico, comércio varejista de móveis, comércio varejista de produtos saneantes domissanitários, comércio varejista especializado de eletrodomésticos e equipamentos de áudio e vídeo, comércio varejista especializado de equipamentos e suprimentos de informática, confeção de peças do vestuário, exceto roupas íntimas e as confeccionadas sob medida, confeção de roupas profissionais, exceto sob medida, confeção, sob medida, de roupas profissionais, construção de edifícios, construção de rodovias e ferrovias, distribuição cinematográfica, de vídeo e de programas de televisão, estacionamento de veículos, estamparia e texturização em fios, tecidos, artefatos têxteis e peças do vestuário, estúdios cinematográficos, fabricação de acessórios do vestuário, exceto para segurança e proteção, fabricação de aparelhos e utensílios para correção de defeitos físicos e aparelhos ortopédicos em geral sob encomenda, fabricação de artefatos de borracha não especificados anteriormente, fabricação de artefatos diversos de madeira, exceto móveis, fabricação de artigos do vestuário, produzidos em malharias e tricotagens, exceto meias, fabricação de artigos para viagem, bolsas e semelhantes de qualquer material, fabricação de equipamentos e acessórios para segurança pessoal e profissional, fabricação de meias, fabricação de roupas de proteção e segurança e resistentes a fogo, fabricação de tênis de qualquer material, gestão de ativos intangíveis não financeiros, impermeabilização em obras de engenharia civil, impressão de material para uso publicitário, imunização e controle de pragas urbanas, instalação de portas, janelas, tetos, divisórias e armários embutidos de qualquer material, instalação e manutenção de sistemas centrais de ar condicionado, de ventilação e refrigeração, instalação e manutenção elétrica, lavanderias, locação de automóveis sem condutor, locação de outros meios de transporte não especificados anteriormente, sem condutor, lojas de variedades, exceto lojas de departamentos ou magazines, manutenção e reparação de aparelhos e instrumentos de medida, teste e controle, montagem de estruturas metálicas, montagem e desmontagem de andaimes e outras estruturas temporárias, montagem e instalação de sistemas e equipamentos de iluminação e sinalização em vias públicas, portos e aeroportos, obras de acabamento em gesso e estuque, obras de alvenaria, obras de montagem industrial, obras de terraplenagem, perfuração e construção de poços de água, pintura para sinalização em pistas rodoviárias e aeroportos, portais, provedores de conteúdo e outros serviços de informação na internet, preparação de documentos e serviços especializados de apoio administrativo não especificados anteriormente, produção de filmes para publicidade produção e promoção de eventos esportivos, produção musical, produção teatral, promoção de vendas, reparação e manutenção de equipamentos eletroeletrônicos de uso pessoal e doméstico, serviço de transporte de passageiros locação de automóveis com motorista, serviços combinados para apoio a edifícios, exceto condomínios prediais, serviços de operação e fornecimento de equipamentos para transporte e elevação de cargas e pessoas para uso em obras, serviços de organização de feiras, congressos, exposições e festas, serviços de pintura de edifícios em geral,

Junta Comercial do Estado do Rio de Janeiro

Empresa: SHERIDAN RIO COMERCIO E SERVICOS EIRELI ME

NIRE: 336.0035607-5 Protocolo: 00-2020/097894-2 Data do protocolo: 24/06/2020

CERTIFICO O ARQUIVAMENTO em 26/06/2020 SOB O NÚMERO 00003888367 e demais constantes do termo de autenticação.

Autenticação: C21E5FF33AC6116FA4CEB8E99AA8570729F723BD4B041206736EE0A5FCD0E6D4

Para validar o documento acesse <http://www.jucerja.rj.gov.br/servicos/chanceladigital>, informe o nº de protocolo. Pag. 4/8



JUCERJA  
assinado digitalmente



serviços domésticos, serviços especializados para construção não especificados anteriormente, transporte rodoviário de carga, exceto produtos perigosos e mudanças, intermunicipal, interestadual e internacional

**SEGUNDA:** A Titular **DEBORA DA SILVA LOURENÇO**, que tem a totalidade do capital social de R\$ 500.000,00 (quinhentos mil reais) dividido em 500.000 (quinhentos mil) cotas, no valor nominal de R\$ 1,00 (hum real) cada uma, totalmente integralizado em moeda corrente do País, nesse ATO sede e transfere na forma de venda a totalidade do capital da empresa para o novo Titular e responsável legal da empresa **REINALDO DA SILVA DE CASTRO**, brasileiro, solteiro, nascido em 20/07/1965, portador da carteira de identidade 07098016-4 expedido pelo IFRJ e CPF: 878.803.697-91, residente e domiciliado na Rua Mariza nº 238 CA01- Edson Passos – Mesquita – RJ- CEP: 26585-280.

<b>REINALDO DA SILVA DE CASTRO</b> .....	500.000.....cotas.....R\$.....	500.000,00
<b>TOTAL</b> .....	500.000.....cotas.....R\$.....	500.000,00

**PARAGRAFO - ÚNICO:** A titular cedente declara-se quite e satisfeito tendo recebido o valor justo e real de suas cotas do capital.

### **CONSOLIDAÇÃO DO CONTRATO DA EMPRESA INDIVIDUAL DE RESPONSABILIDADE LIMITADA SHERIDAN RIO COMERCIO E SERVIÇOS EIRELI**

**REINALDO DA SILVA DE CASTRO**, brasileiro, solteiro, nascido em 20/07/1965, portador da carteira de identidade 07098016-4 expedido pelo IFRJ e CPF: 878.803.697-91, residente e domiciliado na Rua Mariza nº 238 CA01- Edson Passos – Mesquita – RJ- CEP: 26585-280.

**PRIMEIRA:** A empresa gira sob a denominação de **SHERIDAN RIO COMERCIO E SERVIÇOS EIRELI**, e tem seu domicílio na Rua Júlio de Castilho nº S/N – QD 10 LT 38 – Parque São Judas Tadeu – São João de Meriti – CEP: 25540-330, e seu prazo de duração e por tempo indeterminados podendo abrir filiais ou sucursais em qualquer parte do território nacional, com sub-rogação de todos os direitos e obrigações pertinentes.

**SEGUNDA:** O capital social é de R\$ 500.000,00 (quinhentos mil reais) dividido em 500.000 (quinhentos mil) cotas, no valor nominal de R\$ 1,00 (hum real) cada uma, totalmente integralizado em moeda corrente do País .

<b>REINALDO DA SILVA DE CASTRO</b> .....	500.000 cotas R\$.....	500.000,00
<b>TOTAL</b> .....	500.000 cotas R\$.....	500.000,00

**TERCEIRA:** A sociedade tem como objetivo: limpeza em prédios e em domicílios, administração de obras, agências de viagens, aluguel de material medico, atividades de apoio a gestão de saúde, atividades de consultoria e auditoria contábil e tributaria, atividades de contabilidade, atividades de fornecimento de infra estrutura de apoio e assistência a paciente no domicilio, atividades de limpeza não especificadas anteriormente, atividades paisagísticas, coleta de resíduos não perigosos, comercio atacadista de artigos de escritório e de papelaria, comercio atacadista de bolsas, malas e artigos de viagem, comercio atacadista de equipamentos de informática, comercio atacadista de frutas, verduras, raízes, tubérculos, hortaliças e legumes frescos, comercio atacadista de instrumentos e materiais para uso medico, cirúrgico, hospitalar e de laboratórios, comercio atacadista de lustres, luminárias e abajures, comercio atacadista de maquinas, aparelhos e equipamentos para uso odonto medico hospitalar partes e pecas, comercio atacadista de material elétrico, comercio atacadista de produtos de higiene pessoal, comercio atacadista de produtos de higiene, limpeza e conservação domiciliar, comercio atacadista de roupas e acessórios para uso profissional e de segurança do trabalho, comercio atacadista de suprimentos para informática, comercio varejista de artigos de cama, mesa e banho, comercio varejista de artigos de papelaria, comercio varejista de artigos de viagem, comercio varejista de artigos do vestuário e acessórios, comercio varejista de artigos esportivos, comercio varejista de bebidas, comercio varejista de calçados, comercio varejista de ferragens e ferramentas, comercio varejista de laticínios e frios, comercio varejista de materiais de construção em geral, comercio varejista de materiais hidráulicos, comercio varejista de material elétrico, comercio varejista de moveis, comercio varejista de produtos saneantes domissanitarios, comercio varejista especializado de eletrodomésticos e equipamentos de áudio e vídeo, comercio varejista especializado de equipamentos e suprimentos de informática, confecção de pecas do vestuário, exceto roupas intimas e as confeccionadas sob medida, confecção de roupas profissionais, exceto sob medida, confecção, sob medida, de roupas profissionais,

Junta Comercial do Estado do Rio de Janeiro

Empresa: SHERIDAN RIO COMERCIO E SERVICOS EIRELI ME

NIRE: 336.0035607-5 Protocolo: 00-2020/097894-2 Data do protocolo: 24/06/2020

CERTIFICO O ARQUIVAMENTO em 26/06/2020 SOB O NÚMERO 00003888367 e demais constantes do termo de autenticação.

Autenticação: C21E5FF33AC6116FA4CEB8E99AA8570729F723BD4B041206736EE0A5FCD0E6D4

Para validar o documento acesse <http://www.jucerja.rj.gov.br/servicos/chanceladigital>, informe o nº de protocolo.

Pag. 5/8



**JUCERJA**  
assinado digitalmente



construção de edifícios, construção de rodovias e ferrovias, distribuição cinematográfica, de vídeo e de programas de televisão, estacionamento de veículos, estampa e texturização em fios, tecidos, artefatos têxteis e peças do vestuário, estúdios cinematográficos, fabricação de acessórios do vestuário, exceto para segurança e proteção, fabricação de aparelhos e utensílios para correção de defeitos físicos e aparelhos ortopédicos em geral sob encomenda, fabricação de artefatos de borracha não especificados anteriormente, fabricação de artefatos diversos de madeira, exceto móveis, fabricação de artigos do vestuário, produzidos em malharias e tricotagens, exceto meias, fabricação de artigos para viagem, bolsas e semelhantes de qualquer material, fabricação de equipamentos e acessórios para segurança pessoal e profissional, fabricação de meias, fabricação de roupas de proteção e segurança e resistentes a fogo, fabricação de tênis de qualquer material, gestão de ativos intangíveis não financeiros, impermeabilização em obras de engenharia civil, impressão de material para uso publicitário, imunização e controle de pragas urbanas, instalação de portas, janelas, tetos, divisórias e armários embutidos de qualquer material, instalação e manutenção de sistemas centrais de ar condicionado, de ventilação e refrigeração, instalação e manutenção elétrica, lavanderias, locação de automóveis sem condutor, locação de outros meios de transporte não especificados anteriormente, sem condutor, lojas de variedades, exceto lojas de departamentos ou magazines, manutenção e reparação de aparelhos e instrumentos de medida, teste e controle, montagem de estruturas metálicas, montagem e desmontagem de andaimes e outras estruturas temporárias, montagem e instalação de sistemas e equipamentos de iluminação e sinalização em vias públicas, portos e aeroportos, obras de acabamento em gesso e estuque, obras de alvenaria, obras de montagem industrial, obras de terraplenagem, perfuração e construção de poços de água, pintura para sinalização em pistas rodoviárias e aeroportos, portais, provedores de conteúdo e outros serviços de informação na internet, preparação de documentos e serviços especializados de apoio administrativo não especificados anteriormente, produção de filmes para publicidade produção e promoção de eventos esportivos, produção musical, produção teatral, promoção de vendas, reparação e manutenção de equipamentos eletroeletrônicos de uso pessoal e doméstico, serviço de transporte de passageiros locação de automóveis com motorista, serviços combinados para apoio a edifícios, exceto condomínios prediais, serviços de operação e fornecimento de equipamentos para transporte e elevação de cargas e pessoas para uso em obras, serviços de organização de feiras, congressos, exposições e festas, serviços de pintura de edifícios em geral, serviços domésticos, serviços especializados para construção não especificados anteriormente, transporte rodoviário de carga, exceto produtos perigosos e mudanças, intermunicipal, interestadual e internacional

**QUARTA:** A sociedade iniciou suas atividades em 21/03/2014 e seu prazo de duração é indeterminado. É garantida a continuidade da pessoa jurídica diante do impedimento por força maior ou impedimento temporário ou permanente do titular, podendo a empresa ser alterada para atender uma nova situação.

**QUINTA:** O nome fantasia da empresa é **SHERIDAN RIO**

**SEXTA:** A empresa é administrada pela titular **REINALDO DA SILVA DE CASTRO**, a quem caberá dentre outras atribuições de administradora autorizada o uso do nome empresarial individualmente, a representação, ativa e passiva, judicial e extrajudicial dês EIRELI, sendo a responsabilidade do titular restrita ao valor de suas cotas, respondendo ainda pela integralização do capital.

**SETIMA:** Ao término de cada exercício social, em 31 de dezembro do ano civil, o titular prestará contas com a apresentação de justificadas de sua direção, procedendo á elaboração do inventário, do balanço patrimonial e do balanço de resultado econômico do ano fiscal.

**OITAVA:** A titular declara, sob as pena da lei, de que não esta impedida de exercer a administração da EIRELI, por lei especial, ou em virtude de condenação criminal, ou por se encontra sob o os efeitos dela, apenas que vede, ainda que temporariamente, o acesso de cargos públicos, ou por crime falimentar, de prevaricações, peita ou suborno, concussão, peculato, ou contra a economia popular, contra o sistema financeiro nacional, contra normas de defesa da concorrência, contra as relações de consumo, fé publica, ou a propriedade.

Junta Comercial do Estado do Rio de Janeiro

Empresa: SHERIDAN RIO COMERCIO E SERVICOS EIRELI ME

NIRE: 336.0035607-5 Protocolo: 00-2020/097894-2 Data do protocolo: 24/06/2020

CERTIFICO O ARQUIVAMENTO em 26/06/2020 SOB O NÚMERO 00003888367 e demais constantes do termo de autenticação.

Autenticação: C21E5FF33AC6116FA4CEB8E99AA8570729F723BD4B041206736EE0A5FCD0E6D4

Para validar o documento acesse <http://www.jucerja.rj.gov.br/servicos/chanceladigital>, informe o nº de protocolo.

Pag. 6/8





**NONA:** Declara o titular da EIRELI, para os devidos fins e direito, que o mesmo não participa de nenhuma outra pessoa jurídica dessa modalidade.

Fica eleito o foro de São João de Meriti para o exercício e o cumprimento dos direitos e obrigações resultantes deste contrato.

E por estarem justos e contratados assinam o presente .

São João de Meriti, 12 de Julho de 2020

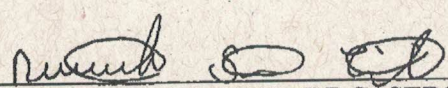
  
  
**REINALDO DA SILVA DE CASTRO**

  
  
**DEBORA DA SILVA LOURENÇO**

RCPN e Tabelionato de Notas do 2º Distrito de São João de Meriti-RJ - 092668A6222774  
Reconheço por autenticidade a(s) firma(s) de REINALDO DA SILVA  
DE CASTRO - EDLF14458-EEF, e dou fé. Em Test. da verdade.  
São João de Meriti-RJ, 15 de junho de 2020. Cód.: 00753037-00.

  
Petra Merlim de Souza Almeida - Escrevente.  
Cid 1-Emolumentos: R\$8 E Taxas: R\$ 2,40 Total: R\$8,30. Consulte  
em <<https://www3.tjrj.jus.br/sitepublico>>

Petra Merlim de Souza Almeida  
CIPS: 74566-S/178 RJ  
Escrevente

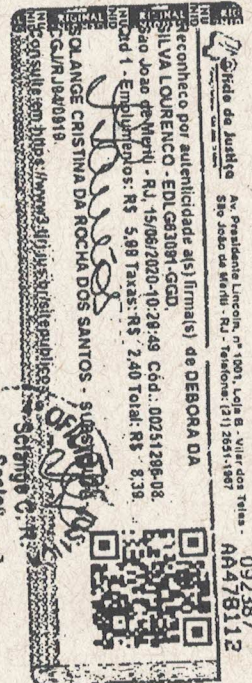



**REPÚBLICA FEDERATIVA DO BRASIL**  
**CADASTRO NACIONAL DA PESSOA JURÍDICA - CNPJ**

## DOCUMENTO BÁSICO DE ENTRADA DO CNPJ

A análise e o deferimento deste documento serão efetuados pelo seguinte órgão:

- Junta Comercial do Estado do Rio de Janeiro

PROTOCOLO REDESIM  
RJP2000083610

### 01. IDENTIFICAÇÃO

NOME EMPRESARIAL (firma ou denominação)

SHERIDAN RIO COMERCIO E SERVICOS EIRELI

Nº DE INSCRIÇÃO NO CNPJ

19.932.323/0001-41

### 02. MOTIVO DO PREENCHIMENTO

RELAÇÃO DOS EVENTOS SOLICITADOS / DATA DO EVENTO

244 Alteracao de atividades economicas (principal e secundarias)

214 Alteracao de telefone (DDD/telefone)

202 Alteracao da pessoa fisica responsavel perante o CNPJ

Quadro de Sócios e Administradores - QSA

Número de Controle: RJ17147951 - 19932323000141

### 03. DOCUMENTOS APRESENTADOS



### 04. IDENTIFICAÇÃO DO PREPOSTO

NOME DO PREPOSTO

CPF DO PREPOSTO

### 05. IDENTIFICAÇÃO DO REPRESENTANTE DA PESSOA JURÍDICA

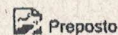

NOME

REINALDO DA SILVA DE CASTRO

CPF

878.803.697-91

LOCAL E DATA

RJ 15/06/2020

ASSINATURA (com firma reconhecida)

*[Handwritten signature]*

### 06. RECONHECIMENTO DE FIRMA

RCPN é Tabelionato de Notas do 2º Distrito de São João de Meriti-RJ. Reconheço por autenticidade a(s) firma(s) de REINALDO DA SILVA DE CASTRO - EDLF14459-DDA, e dou fé. Em Teste da verdade. São João de Meriti-RJ, 15 de junho de 2020. Cód.: 00163037-08.

*[Handwritten signature]*

Petra Melim de Sousa Almeida - Escrevente.  
Cid 1-Emolumentos: R\$8E Taxas: R\$ 2,40 Total: R\$8,40. Consulte em <https://www3.tjrj.jus.br/sitepublico>

092668AA222775

www.receita.fazenda.gov.br/PessoaJuridica/CNPJ/fcpj/dba.asp

### 07. RECIBO DE ENTREGA

CARIMBO COM DATA E ASSINATURA DO FUNCIONARIO DA UNIDADE CADASTRADORA

Junta Comercial do Estado do Rio de Janeiro

Empresa: SHERIDAN RIO COMERCIO E SERVICOS EIRELI ME

NIRE: 336.0035607-5 Protocolo: 00-2020/097894-2 Data do protocolo: 24/06/2020

CERTIFICADO DE ARQUIVAMENTO em 26/06/2020 SOB O NÚMERO 00003888367 e demais constantes do termo de autenticação.

Autenticação: C21E5FF33AC6116FA4CEB8E99AA8570729F723BD4B041206736EE0A5FCD0E6D4

Para validar o documento acesse <http://www.jucerja.rj.gov.br/servicos/chanceladigital>, informe o nº de protocolo.

